



การไฟฟ้าส่วนภูมิภาค
PROVINCIAL ELECTRICITY AUTHORITY

Switching Deadline

22 พ.ย. 67

เลขที่ ก.๓ พทท.(ป.บ.)๑๕๕๓๓๒๕๖๗ วันที่ ๑๔ พฤศจิกายน ๒๕๖๗
 ชื่อผู้รับ นายพัทธนันท์ พงษ์สุวรรณชัย ตำแหน่ง อก.ปบ.(ก.๓)
 ชื่อผู้ส่ง นายมานโซ นนบเนื่อ ตำแหน่ง ผจก.(ระดับ ๑๑) รช.ผจก.(ระดับ ๑๐) กฟส.พทท.

ด้วยการไฟฟ้า อ.พุทธมณฑล จะขอตัดไฟเพื่อปฏิบัติงานในระบบจำหน่าย ๒๒ เควี สถานีไฟฟ้า ศาลายา
 ตามแผนผังสังเขปแนบ จำนวน ๒ แผ่น ดังนี้

ที่	พิดเดอร์	วัน/เดือน/ปี	ตั้งแต่เวลา	ถึงเวลา	ลักษณะงานที่ปฏิบัติ/บริเวณ	จาก	ถึง	ผู้ควบคุมงาน
๑.	SLY๐๔	๒๔ พ.ย.๖๗	๐๘.๐๐	๑๗.๐๐	พาดสายอลูมิเนียมขนาด ๔๐๐ ตร.มม. ระยะทาง ๑.๐๐ วงจร-กม. งานก่อสร้างสายส่ง ๑๑๕ เควี บริเวณ แนวถนน	- SLY045-03	- SLY045-04 - BEU035-04	นายวีรพัฒน์ นาคสมัย ๐๘๑-๙๔๔๙๗๘๑
๒.	SLY๐๘	๒๔ พ.ย.๖๗	๐๘.๐๐	๑๗.๐๐	ศาลายา - บางภาษี (ขาออก) หน้าสำนักพิมพ์ทีลิสต์เซ็นเตอร์	- Dis ชั่วคราว ปากซอยศรีกรม	- BEU015-07 - SLY045-05	
๓.	SLY๐๙	๒๔ พ.ย.๖๗	๐๘.๐๐	๑๗.๐๐		- Dis ชั่วคราว ร้านโอบอวล	- BEU025-03	

พื้นที่ที่มีผู้ใช้ไฟได้รับผลกระทบ(ไฟดับ) แนวถนนศาลายา-บางภาษี (ตั้งแต่ หน้าร้านโอบอวล ถึง สำนักพิมพ์ทีลิสต์เซ็นเตอร์)

ผู้ประสานงานการดับไฟ ชื่อ นายจกานวัฒน์ นัคสูงวงศ์ ตำแหน่ง พชง.๖ โทร ๐๘๒-๔๖๕๓๔๙๙

พื้นที่ ที่ขอตัดไฟปฏิบัติงานมีสายเคเบิลใยแก้วนำแสงของ กฟท. (หากมีโอกาสชำรุด ผศส.กรส.(ก.๓) จะไปตรวจสอบก่อนปฏิบัติงาน)

๑. มีสายเคเบิลใยแก้วนำแสง ๑.๑ มีโอกาสชำรุด ๑.๒ ไม่มีโอกาสชำรุด
 ๒. ไม่มีสายเคเบิลใยแก้วนำแสง
 ๓. พิกัดพื้นที่ดับไฟ

๓.๑ เริ่มต้น Lat ๑๓.๘๘๔๖๘๔๕ Long ๑๐๐.๒๘๖๓๕๒๔

๓.๒ สิ้นสุด Lat ๑๓.๘๘๑๔๔๗๖ Long ๑๐๐.๒๘๖๓๕๑๑

(นายมานโซ นนบเนื่อ)
 ตำแหน่ง ผจก.(ระดับ ๑๑) รช.ผจก.(ระดับ ๑๐)
 กฟส.พุทธมณฑล

สำหรับแผนกควบคุมการจ่ายไฟ (ผคฟ.) กฟท.๓
 เรียน อก.ปบ.(ก.๓)

ผคฟ. พิจารณาแล้วเห็นควร

- อนุมัติให้ดับไฟตามคำขอข้อ 1 พิดเดอร์ SLY04 จาก SLY45-03 ถึง SLY45-04, BEU35-04
 ในวันที่ 24 พ.ย. 67 ตั้งแต่เวลา 08.๐๐ น. ถึง 17.๐๐ น. ตามใบสั่งทำสวิตซ์เลขที่ 1736/67
 อนุมัติให้ดับไฟตามคำขอข้อ 2 พิดเดอร์ SLY08 จาก DIS ต. บางภาษี ถึง BEU15-07, SLY45-05
 ในวันที่ 24 พ.ย. 67 ตั้งแต่เวลา 08.๐๐ น. ถึง 17.๐๐ น. ตามใบสั่งทำสวิตซ์เลขที่
 อนุมัติให้ดับไฟตามคำขอข้อ 3 พิดเดอร์ SLY09 จาก DIS ต. โอบอวล ถึง BEU25-03
 ในวันที่ 24 พ.ย. 67 ตั้งแต่เวลา 08.๐๐ น. ถึง 17.๐๐ น. ตามใบสั่งทำสวิตซ์เลขที่

พนักงานศูนย์ฯ นาย มโนช ทนงชัย ประสานงานการขอตัดไฟกับ รช.ผจก. (ระดับ ๑๐) เรียน

(นายมานโซ นนบเนื่อ)
 ๑๓๑.๗ กทท. นนบเนื่อ

สำหรับผู้อนุมัติ

ที่ ก.๓ กปบ.(คฟ.)

เรียน ผจก. กฟผ.พท๓, กฟผ.นธ.

อก.บข.(ก.๓), อก.วว.(ก.๓)

อนุมัติ และแจ้ง จป. เพื่อตรวจสอบความปลอดภัย
พร้อมทั้งส่งข้อมูลแจ้งแผนดับเพลิงใน www.pea.co.th

ขั้นตอนการสวิชชิง 3 แผ่น

แผนผังแบบ 2 แผ่น

ผจพ. - (สถานี -)

เพื่อทราบ และจัดพนักงานเข้าปฏิบัติงานร่วมกับศูนย์ฯ นครปฐม

ตั้งแต่วันที่ - น. เป็นต้นไป จนกว่างานจะแล้วเสร็จ

(นายเลอพงศ์ แก่นจันทร์)

รก.ปบ.(ก3) ปฏิบัติงานแทน อก.ปบ.(ก3)

ใบสั่งทำสวิตชิง

1. สถานที่ทำงาน	แนวถนนศาลายา-บางภาษี(หน้าร้านโอบอวน ถึง สำนักพิมพ์ฟิลิกส์เซ็นเตอร์)		
2. กำหนดวันที่ทำงาน	24 พ.ย. 67	ระหว่าง	08.00 น. ถึง 17.00 น.
3. ผู้ขอทำงาน	กฟส.พทท.	งานที่ทำ	ปรับปรุงระบบจำหน่าย ตามใบขอปฏิบัติงาน 1736/67
4. เตรียมการสวิตชิงโดย	นายมน โชนะ ทองย้อย		วันที่ 19 พฤศจิกายน 2567
5. ตรวจสอบสวิตชิงโดย			วันที่ 19 พฤศจิกายน 2567
6. อนุมัติสวิตชิงโดย			วันที่ 19 พฤศจิกายน 2567
7. สั่งทำสวิตชิงโดย	1. นายพิรภัทร, น.ส.สุภชชา, นายขุนทอง, นายศักดิ์สิทธิ์, นายพนิต 2. นายศุภสวัสดิ์, นายอนุสรณ์, นายวรรณพงษ์, นายมน โชนะ 3. นายจิรวัดน์, นายวัฒนา, นายพิชชา, นายวีระวัชร, นายอมร		(กะ1 00.00 น. - 08.00 น.) (กะ2 08.00 น. - 16.00 น.) (กะ3 16.00 น. - 24.00 น.)

ที่	รหัสอุปกรณ์	สภาพอุปกรณ์ ปกติก่อน ดำเนินการ	ดำเนินการ	เวลา	ผู้ดำเนินการ	ผู้สั่งการ	หมายเหตุ
1	ตรวจสอบอุปกรณ์ป้องกันและอุปกรณ์ตัดตอนก่อนทำสวิตชิง						
2	ตรวจสอบสถานะงานข้างเคียงสวิตชิงหมายเลข 1650/2567						
3	ตรวจสอบ DIS POT HEAD BEU02S-01 อยู่ตำแหน่ง "สับ"						
4	BEU-TP1	"OLTC" Auto	"OLTC" Manual		BEU	-	-
5	SLY-TP1	"OLTC" Auto	"OLTC" Manual		SLY	-	-
6	SLY04VB-01	"ON" Auto Reclose	"OFF" Auto Reclose		SLY	-	-
7	SLY-TP2	"OLTC" Auto	"OLTC" Manual		SLY	-	-
8	SLY08VB-01	"ON" Auto Reclose	"OFF" Auto Reclose		SLY	-	-
9	SLY09VB-01	"ON" Auto Reclose	"OFF" Auto Reclose		SLY	-	-
10	NCB-TP2	"OLTC" Auto	"OLTC" Manual		NCB	-	-
11	NCB10R-01	Normal	Normal, ALT		นช.	R	วัดบางพระ
12	ย้ายโหลด BEU02 กลับคืนจาก SLY09						
13	BEU02VB-01	ปลด	สับ คง "OFF" Auto Reclose		BEU	-	-
14	BEU02S-03	สับ	ปลด, ล็อคคาน		พทท.	SF6	สำนักงานฟิลิกส์เซ็นเตอร์
15	ย้ายโหลด SLY04 บางส่วนไปปรับไฟจาก NCB10(NCB03 ฝากโหลดไว้กับ NCB10 อยู่)						
16	NCB03S-05	ปลด	สับ		นช.	SF6	ป้อมตำรวจวัดพุทธธรรมรังสี
17	SLY04S-03	สับ	ปลด, ล็อคคาน		พมท.	SF6	วัดมะเกลือ
18	เมื่อพร้อมดับไฟเวลา 08.00 น.						
19	DIS ชค.ไลน์ SLY08	สับ	ปลด(ใช้โหลดบัสเตอร์)		พทท.	DIS	ปากซอยศรีกมล
20	DIS ชค.ไลน์ SLY09	สับ	ปลด(ใช้โหลดบัสเตอร์)		พทท.	DIS	ร้านโอบอวน
21	SLY04S-04	สับ	ปลด(ใช้โหลดบัสเตอร์)		พมท.	DIS	คลองซอยบน
22	แจ้ง กฟส.พทท.ตรวจสอบ SF6 BEU01S-07 KM.17 ถนน นฐ.3004 สถานะ OPEN พร้อม "ล็อคคาน"						
23	แจ้ง กฟส.พทท.ตรวจสอบ SF6 BEU03S-04 ตรงข้ามร้านวงษ์พาณิชย์ สถานะ OPEN พร้อม "ล็อคคาน"						
24	แจ้ง กฟส.พทท.ตรวจสอบ SF6 SLY04S-05คลองซอยบน สถานะ OPEN พร้อม "ล็อคคาน"						
25	แจ้ง กฟส.พทท Test ไฟดับแล้วทำการ Short Ground จุด G1						
26	แจ้ง กฟส.พทท Test ไฟดับแล้วทำการ Short Ground จุด G2						
27	แจ้ง กฟส.พทท Test ไฟดับแล้วทำการ Short Ground จุด G3						
28	แจ้ง กฟส.พทท Test ไฟดับแล้วทำการ Short Ground จุด G4						
29	แจ้ง กฟส.พทท Test ไฟดับแล้วทำการ Short Ground จุด G5						
30	แจ้ง กฟส.พทท Test ไฟดับแล้วทำการ Short Ground จุด G6						

ที่	รหัสอุปกรณ์	สภาพอุปกรณ์ ปกติก่อน ดำเนินการ	ดำเนินการ	เวลา	ผู้ดำเนินการ	ผู้สั่งการ	หมายเหตุ	
31	แจ้งพื้นที่ไฟดับให้ผู้ควบคุมงาน รับทราบ							
32	แจ้งให้ผู้ควบคุมงานทำการ Test ไฟ ตรวจสอบไฟดับเรียบร้อยทุกจุด พร้อมลงใน WE SAFE เรียบร้อย							
33	BEU-TP1	"OLTC" Manual	"OLTC" Auto		BEU		-	-
34	BEU02VB-01	"OFF" Auto Reclose	"ON" Auto Reclose		BEU		-	-
35	SLY-TP1	"OLTC" Auto	"OLTC" Manual		SLY		-	-
36	SLY04VB-01	"ON" Auto Reclose	"OFF" Auto Reclose		SLY		-	-
37	SLY-TP2	"OLTC" Manual	"OLTC" Auto		SLY		-	-
38	SLY08VB-01	"OFF" Auto Reclose	"ON" Auto Reclose		SLY		-	-
39	SLY09VB-01	"OFF" Auto Reclose	"ON" Auto Reclose		SLY		-	-
40	NCB-TP2	"OLTC" Manual	"OLTC" Auto		NCB		-	-
41	NCB10R-01	Normal, ALT	Normal		นช.		R	วัดบางพระ
สิ้นสุด Switching ช่วงเช้า								
42	เมื่อ กฟส.พทท.แจ้งปฏิบัติงานแล้วเสร็จ							
43	ตรวจสอบอุปกรณ์ป้องกันและอุปกรณ์ตัดตอนก่อนทำสวิตชิง							
44	BEU-TP1	"OLTC" Auto	"OLTC" Manual		BEU		-	-
45	BEU02VB-01	"ON" Auto Reclose	"OFF" Auto Reclose		BEU		-	-
46	SLY-TP1	"OLTC" Auto	"OLTC" Manual		SLY		-	-
47	SLY04VB-01	"ON" Auto Reclose	"OFF" Auto Reclose		SLY		-	-
48	SLY-TP2	"OLTC" Auto	"OLTC" Manual		SLY		-	-
49	SLY08VB-01	"ON" Auto Reclose	"OFF" Auto Reclose		SLY		-	-
50	SLY09VB-01	"ON" Auto Reclose	"OFF" Auto Reclose		SLY		-	-
51	NCB-TP2	"OLTC" Auto	"OLTC" Manual		NCB		-	-
52	NCB10R-01	Normal	Normal, ALT		นช.		R	วัดบางพระ
53	แจ้ง กฟส.พทท. ทำการปลด Short Ground จุด G1							
54	แจ้ง กฟส.พทท. ทำการปลด Short Ground จุด G2							
55	แจ้ง กฟส.พทท. ทำการปลด Short Ground จุด G3							
56	แจ้ง กฟส.พทท. ทำการปลด Short Ground จุด G4							
57	แจ้ง กฟส.พทท. ทำการปลด Short Ground จุด G5							
58	แจ้ง กฟส.พทท. ทำการปลด Short Ground จุด G6							
59	แจ้ง กฟส.พทท.ทำการปลด "ล๊อคคาน" SF6 BEU02S-04 , SLY04S-05							
60	เมื่อพร้อมจ่ายไฟ							
61	DIS ชค.ไลน์ SLY08	ปลด	ล๊อค		พทท.		DIS	ปากซอยศรีกรมล
62	DIS ชค.ไลน์ BEU09	ปลด	ล๊อค		พทท.		DIS	ร้านโอบอวอล
63	SLY04S-04	ปลด	ล๊อค		พมท.		DIS	คลองซอยบน
64	ย้ายโหลด BEU02 ไปรับไฟจาก SLY09							
65	BEU02S-03	ปลด	ล๊อค		พทท.		SF6	สำนักงานฟิสิกส์เซ็นเตอร์
66	BEU02VB-01	ล๊อค	ปลด		BEU		-	-
67	ย้ายโหลด SLY04 บางส่วนกลับคืนจาก NCB10(NCB03 ฝากโหลดไว้กับ NCB10 อยู่)							
68	SLY04S-03	ปลด	ล๊อค		พมท.		SF6	วัดมะเกลือ

ที่	รหัสอุปกรณ์	สภาพอุปกรณ์ ปกติก่อน ดำเนินการ	ดำเนินการ	เวลา	ผู้ดำเนินการ	ผู้สั่งการ	หมายเหตุ	
69	NCB03S-05	สับ	ปลด		นช.		SF6	ป้อมตำรวจวัดพุทธธรรมรังสี
70	BEU-TP1	"OLTC" Manual	"OLTC" Auto		BEU		-	-
71	SLY-TP1	"OLTC" Auto	"OLTC" Manual		SLY		-	-
72	SLY04VB-01	"ON" Auto Reclose	"OFF" Auto Reclose		SLY		-	-
73	SLY-TP2	"OLTC" Manual	"OLTC" Auto		SLY		-	-
74	SLY08VB-01	"OFF" Auto Reclose	"ON" Auto Reclose		SLY		-	-
75	SLY09VB-01	"OFF" Auto Reclose	"ON" Auto Reclose		SLY		-	-
76	NCB-TP2	"OLTC" Manual	"OLTC" Auto		NCB		-	-
77	NCB10R-01	Normal, ALT	Normal		นช.		R	วัดบางพระ
สิ้นสุด Switching ทั้งหมด								

แผนผัง ก่อนดับไฟ บริเวณ หน้าสำนักพิมพ์พิสิทิสเซ็นเตอร์ F4 F8 F9 สฟฟ.ศาลายา

**ชุดงาน ทรย.(ก3) ปฏิบัติงานก่อนก่อสร้างสายส่ง 115 KV. **

วันอาทิตย์ที่ 24 พฤศจิกายน 2567 เวลา 08.00 - 17.00 น.

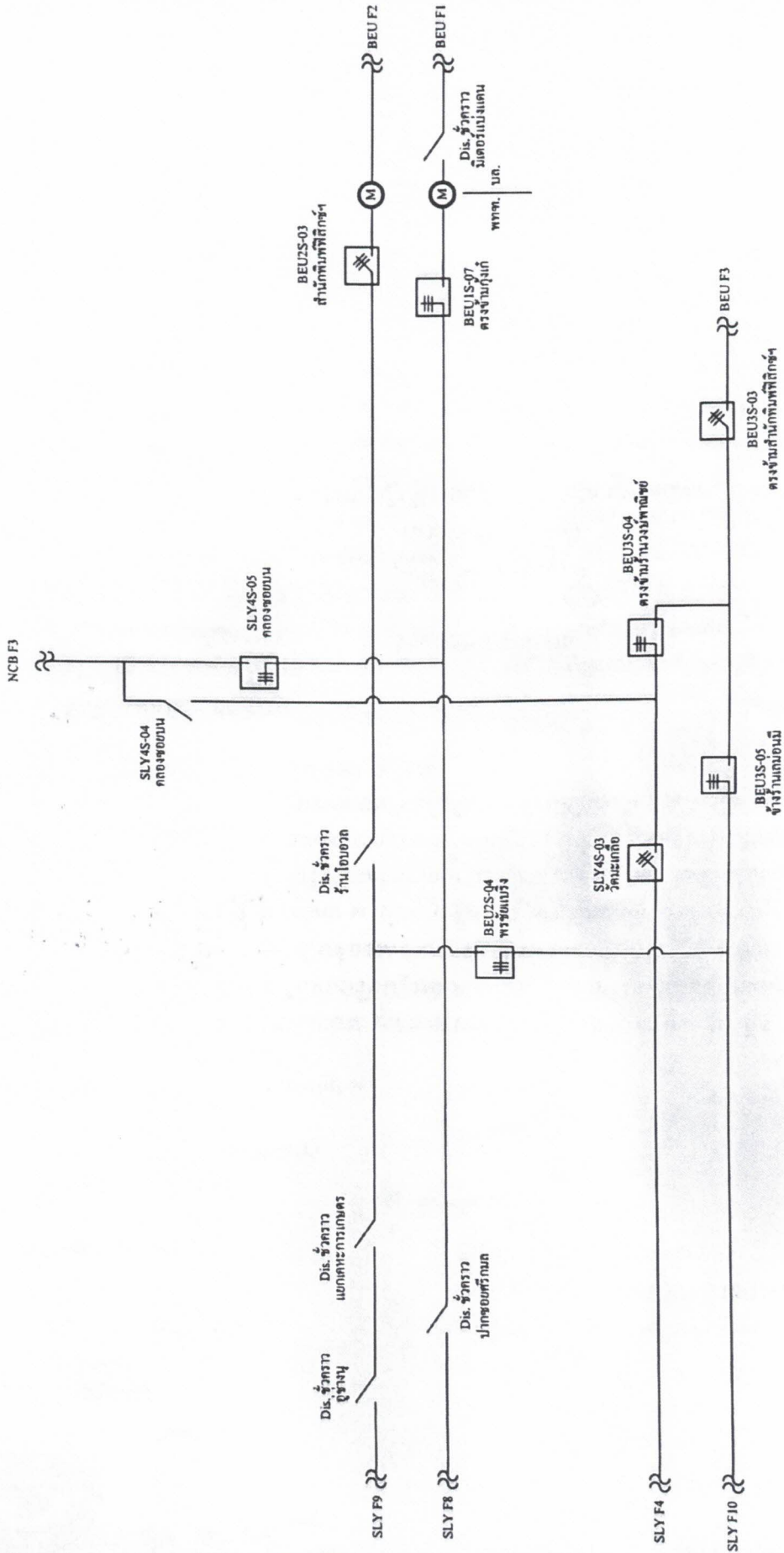

สฟฟ.พทธรณเขต 3
(กำลังก่อสร้าง)



การไฟฟ้าส่วนภูมิภาค
PROVINCIAL ELECTRICITY AUTHORITY

จาก ผบ.กฟส.พุทธมณฑล ถึง ผจก.กฟส.พุทธมณฑล
เลขที่ ก.๓ พทท.(ปบ.) ๑๘๔ /๒๕๖๗ วันที่ ๑๔ พ.ย. ๒๕๖๗
เรื่อง ขออนุมัติให้ จป.ว เข้าร่วมประชุมชี้แจงงานดับกระแสไฟฟ้า
เรียน ผจก.กฟส.พุทธมณฑล

ด้วยในวันอาทิตย์ที่ ๒๔ พฤศจิกายน ๒๕๖๗ ตั้งแต่เวลา ๐๘.๐๐ - ๑๗.๐๐ น. ผกร.กรย. (ก.๓) ขออนุมัติดับกระแสไฟฟ้าระบบจำหน่าย ๒๒ เควี. เพื่อปฏิบัติงานก่อสร้างระบบสายส่ง ๑๑๕ เควี CUT&TURN (สฟฟ.บางเลน - สฟฟ.ศาลายา) - สฟฟ.บางเลน ๒ (พุทธมณฑล ๓) WBS P-TDD๐๒.๑-I-PMNT๐.๐๐๐๒ (ตั้งแต่ แยกไฟแดงห้วยทูลุ - หน้าสำนักพิมพ์พิสิทธ์เซ็นเตอร์) ซึ่งจะดำเนินการพาดสาย อลูมิเนียมเปลือย ขนาด ๔๐๐ ต.มม. ระยะทาง ๑.๐๐ วงจร-กม. โดยในวันดังกล่าวก่อนการปฏิบัติงานจะต้องมีการประชุมชี้แจงงาน , ที่ดับไฟ , ตรวจสอบจุดเสี่ยงจุดอันตราย ทำ Motto และ KYT เพื่อเน้นย้ำให้เกิดความปลอดภัยต่อผู้ที่ปฏิบัติงานนั้น แผนกปฏิบัติการและบำรุงรักษา จึงขออนุมัติให้ น.ส.จุฑาวรรณ ตูนาโป่ง ตำแหน่ง จป.ว. ๖ กฟส.พุทธมณฑล เข้าร่วมประชุมชี้แจงงาน ทั้งนี้ ผบ.กฟส.พุทธมณฑล ได้มอบหมายให้นายจานุวัฒน์ นัตุลวงค์ พชง.๖ เป็นผู้ประสานงานการดับกระแสไฟฟ้าในวันและเวลาดังกล่าวข้างต้น

จึงเรียนมาเพื่อโปรดทราบและแจ้งส่วนที่เกี่ยวข้องให้ต่อไป

(นายปราโมทย์ เบนจทรัพย์)
ผ.บ.กฟส.พุทธมณฑล

อนุมัติ ตามเสนอ



(นายมานนช นานเนื่อ)

ผจก.(ระดับ ๑๑) รช.ผจก.(ระดับ ๑๐)

กฟส.พุทธมณฑล

แผนกปฏิบัติการและบำรุงรักษาระบบไฟฟ้า
โทร ๑๕๙๕๕

Check List

ขั้นตอนการปฏิบัติ กรณีขออนุมัติปฏิบัติงานโดยวิธีดับไฟฟ้าแบบระดมชุดงาน

ชื่องานก่อสร้างระบบสายส่ง ๑๑๕ เควี CUT&TURN (สฟฟ.บางเลน - สฟฟ.ศาลายา) - สฟฟ.บางเลน ๒(พุทธมณฑล ๑) (WBS P-TDD๐๖๑๑+PMNT๐ ๐๐๐๖)
สถานที่ดับไฟฟ้าเพื่อทำงาน แนวถนน ศาลายา-บางภาษี ซาออก (ฝั่งแม่ แยกไฟแดงห้วยพลู - สำนักพิมพ์พิสิลาส์เซ็นเตอร์)
วันที่ดับไฟฟ้าเพื่อทำงาน ๒๔ พฤศจิกายน ๒๕๖๗ เริ่มเวลา ๐๘.๐๐ น. จ่ายไฟคืนเวลา ๑๗.๐๐ น.
หน่วยงานรับผิดชอบหลัก ...การไฟฟ้าส่วนภูมิภาคอำเภอพุทธมณฑล.....
ชื่อผู้อำนวยการงาน/โครงการ(เจ้าของพื้นที่ควบคุมงาน คัดสินใจแก้ไขปัญหาได้) ชื่อ..... นายไพรัช พุ่มวงศ์
ตำแหน่ง..... ชจภ.(ท) กฟส.พุทธมณฑล..... เบอร์โทรศัพท์มือถือ..... ๐๘๑-๙๘๙๘๓๖๗
ชื่อช่างผู้คุมงานหลัก ...นายวิรัชพัฒน์ นาคสมัย.....
ตำแหน่ง..... พชง.๖.ผกร.กรย.(ก.๓)..... เบอร์โทรศัพท์มือถือ..... ๐๘๑-๙๔๔๙๗๘๑
หน่วยงานที่เข้าร่วมทำงานในวันดังกล่าว ชุดงาน ผกร.กรย.(ก.๓) และ ชุดงานระดม
๑. กำหนดผู้ประสานงานดับไฟฟ้า (เป็นผู้ที่รู้ขอบเขตงานทั้งหมดและเป็นผู้ประสานงานจากชุดดับไฟฟ้าพร้อมเป็นคนแจ้งให้ชุดงานขึ้นทำงานได้) / เมื่องานเสร็จต้องเคลียร์ไลน์พร้อมแจ้งชุดจ่ายไฟฟ้าคืนระบบ) ชื่อ ..นายจนาวัฒน์ นัดสูงวงศ์..... ตำแหน่ง..... พชง.๖..... เบอร์โทรศัพท์ .. ๐๘๒-๔๖๕๓๔๙๙.....
๒. กำหนดชุดงานเพื่อดับไฟฟ้า / จ่ายไฟฟ้า ...ชุดเฉพาะกิจ ผบป.....
๓. กำหนดผู้รับผิดชอบทำการวัดชั่วคราวจุดที่๑..... G1 G2 G3 G4 G5 G6 ผู้รับผิดชอบ..... ชุดเฉพาะกิจ ผบป จุดที่๒ ผู้รับผิดชอบ..... จุดที่๓..... ผู้รับผิดชอบ..... จุดที่๔..... ผู้รับผิดชอบ.....
๔. ขออนุมัติแผนงานดับไฟฟ้า ตามบันทึกที่..... หนังสือจาก พชง.๖ ผกร.กรย.(ก.๓) พร้อมแผนผัง Switching <input type="checkbox"/> ไม่อนุมัติ เหตุผล..... <input checked="" type="checkbox"/> อนุมัติ ตามบันทึกที่..... หนังสือจาก พชง.๖ ผกร.กรย.(ก.๓)
๕. แจ้งเจ้าหน้าที่ความปลอดภัย ตามบันทึกที่..... ก.๓ พทท.(ป.ย.) ๑๙๔/๒๕๖๗ , ลว.๑๔ พ.ย.๒๕๖๗ เจ้าหน้าที่ความปลอดภัยในวันดับไฟฟ้าทำงาน ชื่อ..... น.ส.จตุรารณ คุณาโปง จป.ว. ๖ กฟส.พุทธมณฑล
๖. แจ้งผู้ใช้ไฟฟ้าในพื้นที่หรือไม่ <input type="checkbox"/> ไม่แจ้ง เหตุผล..... <input checked="" type="checkbox"/> แจ้ง จำนวน.....๑๐๐ ราย มีข้อทักท้วงจากผู้ใช้ไฟในพื้นที่ดับไฟหรือไม่..... ไม่
๗. ผู้รับผิดชอบหลัก จัดประชุมชี้แจง/มอบหมายงานก่อนวันดับไฟฟ้าเพื่อทำงานหรือไม่ <input type="checkbox"/> ไม่จัดประชุม เหตุผล..... <input checked="" type="checkbox"/> จัดประชุมวันที่..... ๒๐ พ.ย. ๒๕๖๗ สถานที่ประชุม..... ห้องประชุม ชั้น ๑ อาคาร ๒ กฟส.พุทธมณฑล วิทยากร..... ผจก. , ชจภ.(ท) , ผ.บ.ป. , ช.บ.ป. , จป.ว. , พชง.ควบคุมงานก่อสร้าง , พชง.ผู้ประสานงานดับไฟ
๘. ผู้รับผิดชอบหลัก จัดชี้แจงมอบหมายงาน/จุดอันตรายบริเวณหน้างานจริง ก่อนวันปฏิบัติงานจริงหรือไม่ <input checked="" type="checkbox"/> ไม่จัดชี้แจง เหตุผล..... จะชี้แจงในวันที่ ๒๔ พ.ย. ๒๕๖๗ (ก่อนเริ่มปฏิบัติงาน) <input type="checkbox"/> จัดชี้แจงวันที่..... วิทยากร.....

C3 Safety CAP 01

ขั้นตอนดำเนินการก่อนปฏิบัติงานโดยวิธีดับไฟฟ้าแบบระดมชุดงาน

